



EGE ÜNİVERSİTESİ EDEBİYAT FAKÜLTESİ COĞRAFYA BÖLÜMÜ

EGE Coğrafya BÜLTENİ

2017

Sayı: 2





EGE ÜNİVERSİTESİ
EDEBİYAT FAKÜLTESİ

COĞRAFYA BÖLÜMÜ BÜLTENİ
No: 2 (2017)

İletişim

Ege Üniversitesi Edebiyat Fakültesi Kat: 1
Ege Üniversitesi Kampüsü
35100 Bornova İZMİR

Telefon : +90 (232) 311 39 22

Faks : +90 (232) 388 11 02

E-Posta : ilkay.sudas@ege.edu.tr

Web : <http://cografya.ege.edu.tr/>

Hazırlayan: Yrd. Doç. Dr. İlkay Südaş

Ocak 2018



2017 YILINDA EGE COĞRAFYA'DA NELER OLDU?

Ege Coğrafya'dan Tekrar Merhaba!

Bültenimizin ikinci sayısında, 2017 yılı boyunca bölümümüzde yürütülen çalışmalar hakkında bilgileri ve bölümden haberleri sizlerle paylaşmaya devam ediyoruz. Bu bağlamda, geçtiğimiz yılın birikimini sayısal olarak kısaca sunmak isteriz. Geçtiğimiz yıl, bölüm üyelerimiz tarafından **10 makale** yazılmış, ulusal ve uluslararası düzeylerde toplam **39 bildiri** sunulmuş, lisansüstü düzeyde **4 tez** sonuçlandırılmış, toplam **19 projede** yürütücü ya da araştırmacı olarak görev alınmıştır. Yine, farklı alanlardan konuşmacıların ağırlandığı çeşitli etkinlikler düzenlenmiş, bölüm üyeleri de farklı platformlarda konferanslar vermişlerdir. **4 kitap bölümü** kaleme alınmış; çok sayıda arazi çalışması düzenlenmiştir. Hem Bakü'de, hem de İzmir'de Azeri meslektaşlarımızla bir araya geldiğimiz coğrafya günleri organize edilmiş; Ege Coğrafya Dergisi'nin, toplam dokuz makaleye yer verilen 26 cildi okuyucularla buluşmuştur.

Bu sayıyla birlikte, Bülten sonunda bizleri geçmişte bir yolculuğa çıkaran bazı fotoğraflara yer vermeye başlıyoruz. Bu yolla Bülten'in, "bugün" olanları kayda geçirmenin bir aracı olmanın yanında, "geçmişte" olanları da hatırlatarak, ortak belleğimizi güçlendirme fırsatı sunacağını düşünüyoruz.

EGE COĞRAFYA
Ocak 2018

EGE COĞRAFYA DERGİSİ

Ege Coğrafya Dergisi'nin 26. Cildi iki sayı halinde, Prof. Dr. Şevket IŞIK, Doç. Dr. M. Kirami ÖLGEN ve Yrd.Doç.Dr. İlky SÜDAŞ'ın editörlüğünde yayımlandı. Bu ciltte nüfus coğrafyası, turizm coğrafyası, klimatoloji, paleocoğrafya gibi alanlarda kaleme alınmış toplam dokuz makaleye yer verildi.



Haziran ayındaki ilk sayıya Prof. Dr. Şevket IŞIK "21. Yüzyılın Başında İzmir'in İller Arası Göçlerdeki Konumunda Ne Değişti?", Prof. Dr. Gözde EMEKLİ ve Volkan ZOĞAL "Yaratıcı Turizme Kavramsal ve

Coğrafi Bir Yaklaşım" ve Orkan ÖZCAN, Bodo BOOKHAGEN ve Nebiye MUSAOĞLU da birlikte kaleme aldıkları "Ekstrem Yağış Olaylarının Fırat Havzası'ndaki Hidrolojik Bileşenlerin Yıllar Arası Değişimi Üzerine Etkisi" başlıklı makaleleriyle katkı sağladılar.

Aralık ayında çıkan ve altı makaleye yer verilen ikinci sayıda ise "Türkiye'nin İklimsel Değişkenlik Ve Sosyo-Ekolojik Göstergeler Açısından Kuraklıktan Etkilenebilirlik Ve Risk Çözümlemesi" (Prof. Dr. Murat TÜRKEŞ), "Turizm Kentleşmesi Kavramı: Antalya Örneği" (Prof. Dr. Şevket IŞIK ve Volkan ZOĞAL), "Türkiye'de Tropikal Gece Sayılarında Gözlenen Değişmeler Ve Eğilimler" (Prof. Dr. Ecmel ERLAT& Prof. Dr. Murat TÜRKEŞ), "HES'lerin Nüfus Ve Yerleşme Hareketlerine Etkileri: Yusufeli Barajı Örneği" (Selin BAHÇALI, Arda BAY ve Prof. Dr. Selver ÖZÖZEN KAHRAMAN), "Ödemiş Ovasında Beytitepe Höyüğünde Paleocoğrafya-Jeoarkeoloji Araştırmaları" (Dr. Serdar VARDAR) ve "Modeling Above Ground Biomass In Calabrian Pine Forests of Düzlerçamı (Antalya)" (Dr. Doğukan Doğu YAVAŞLI ve Doç. Dr. M. Kirami ÖLGEN) başlıklı makaleler yer aldı.

2017 yılında ASOS Index'te taranmaya başlayan Ege Coğrafya Dergisi'nin ULAKBİM'de de taranmasına ilişkin süreç halen devam ediyor. Dergi'nin "Google Akademik" arama motorundaki görünürlüğü artış eğilimini korumuştur. "Ege Coğrafya Dergisi" ve "Aegean Geographical Journal" şeklinde yapılan taramalara göre, tüm zamanlar için çıkan sonuç sayfası sayısı, 2018 yılı Ocak ayı itibarıyla 1.884'tür. Grafikten de izlenebileceği gibi, 2000'li yıllar boyunca bu

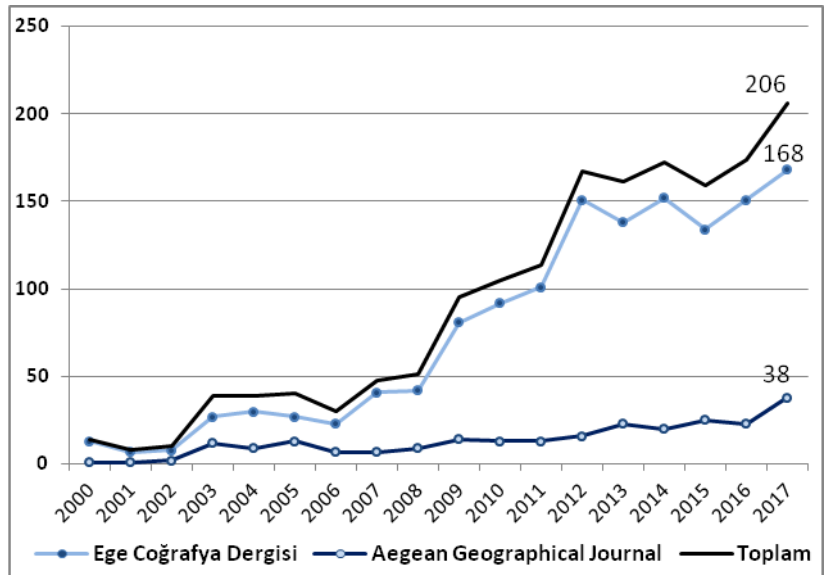

sayı artış eğilimi korumuştur. "Dergi Park" ortamında erişime açık olan Ege Coğrafya Dergisi'nde yayımlanmış makalelere ait toplam incelenme sayısı 31 Ocak 2018 itibarıyla 40.437'ye, indirilme sayısı ise 77.253'e yükselmiştir.

ECD'nin tüm sayılarına <http://dergipark.gov.tr/ecd> adresinden erişebilir ve makale gönderebilirsiniz.



KONFERANSLAR VE SEMİNERLER

Bölümümüzde verilen “Araştırma Teknikleri ve Etik” başlıklı lisansüstü dersi kapsamında, alan araştırmalarını beşeri coğrafya alanında yürütmüş olan lisansüstü öğrencilerinin saha deneyimlerini tartışmaya açan bir panel düzenlendi. 16 Mayıs 2017 tarihinde gerçekleştirilen ve “Coğrafyacının ‘Göreceli Konumu’: Saha Deneyimlerinden Kesitler” başlığını taşıyan panele, bölümümüzün lisansüstü öğrencileri Volkan Zoğal, Bahar Kaba ve Pervin Aksak ile Ankara Üniversitesi DTCF Coğrafya Bölümü doktora öğrencilerinden Ayla Deniz katıldılar. Katılımcılar, farklı konularda yürüttükleri tez çalışmalarının saha sürecini ve yaşadıkları sorunları dinleyicilerle paylaştılar.

**PANEL**

COĞRAFYACININ “GÖRECELİ KONUMU”: SAHA DENEYİMLERİNDEN KESİTLER

Gerçeğe ulaşmaya çalışırken, araştırmacılar zorluklarla dolu yollardan geçiyorlar. Kimliğin farklı boyutları (toplumsal cinsiyet, yer, sınıf vb.), araştırma sürecinde, araştırmacıların kendilerini ummadıkları konularda bulmalarına yol açabiliyor. Sonuç olarak, sahadaki sürecin sağlıklı yürütülebilmesi için bazı stratejiler geliştiriliyor. Bu noktada etik sınırlar içinde kalmak ve anlık kararlar vermek de bir zorunluluk oluyor. Beşeri coğrafya alanında saha çalışmalarını yürütmüş olan lisansüstü öğrencileri, bu panele kendi saha hikâyelerini anlatarak “konumsallık” meselesini tartışmaya açıyorlar.

KONUŞMACILAR
PERVİN AKSAK - Ege Üniversitesi
AYLA DENİZ - Ankara Üniversitesi
BAHAR KABA - Ege Üniversitesi
VOLKAN ZOĞAL - Ege Üniversitesi

KOLAYLAŞTIRICI: DR. İLKAY SUDAŞ

 **16 MAYIS 2017**
 **13:30**
 **PROF. DR. AHMET ARSLAN
KONFERANS SALONU
EDEBİYAT FAKÜLTESİ, YENİ BİNA**





TÜRKİYE’DE İLLER ARASI GÖÇ AĞININ MEKÂNSAL GÖRÜNÜMÜ: DOĞUM YERİ VERİSİNE GÖRE SOSYAL AĞ ANALİZİ 1950-2015



KONUŞMACI
Doç. Dr. Mustafa YAKAR
Süleyman Demirel Üniversitesi
Coğrafya Bölümü

 **EGE ÜNİVERSİTESİ
EDEBİYAT FAKÜLTESİ
PROF.DR.NURİ BİLGİN
KONFERANS SALONU**

 **18 ARALIK 2017
PAZARTESİ**

 **10:30**

Bölümümüzün konferans etkinlikleri kapsamında, 18 Aralık 2017’de Süleyman Demirel Üniversitesi Coğrafya Bölümü öğretim üyelerinden **Doç.Dr. Mustafa YAKAR**’ı ağırladık. Doç.Dr. YAKAR, Türkiye’de iller arası göç ağını, “doğum yeri verisi” ne göre analiz ettiği bir konuşma yaptı.

“TÜRKİYE – AZERBAJCAN COĞRAFYA GÜNLERİ”

İKİ ÜLKEDEN COĞRAFYACILARI BAKÜ’DE VE İZMİR’DE BULUŞTURDU



24 - 26 Ekim 2017

TÜRKİYE
AZERBAJCAN

Coğrafya Günleri - II

OTURUM BAŞLIKLARI

- Doğal Çevre Değişimleri
- Doğal Çevre - İnsan İlişkileri
- Siyasi ve Ekonomik Coğrafya
- Nüfus ve Turizm Coğrafyası

DÜZENLEYENLER

EDEBİYAT FAKÜLTESİ
COĞRAFYA BÖLÜMÜ

AZERBAJCAN COĞRAFYA
CEMİYETİ

AZERBAJCAN MİLLİ İLİMLER AKADEMİSİ
COĞRAFYA ENSTİTÜSÜ

YER

EÜ Edebiyat Fakültesi
Prof. Dr. Nuri Bilgin Konferans Salonu

Açılış: 10:00

T.C. Ege Üniversitesi, Azerbaycan Bilimler Akademisi, AMEA Coğrafya Enstitüsü ve Azerbaycan Coğrafya Cemiyeti ortaklığında 2-6 Mayıs 2017 tarihleri arasında Bakü’de “Türkiye-Azerbaycan Coğrafya Günleri-I” toplantısı düzenlenmiştir. Bu bilimsel etkinliğin hazırlanmasında daha önce bölümümüzde çalışmış olan ve halen üniversitemizin İktisadi ve İdari Bilimler Fakültesi’ndeki görevini sürdüren **Prof. Dr. Aydın İBRAHİMOV**’un büyük katkısı olmuştur. Etkinliğin amacı; her iki ülkenin coğrafyacıları arasında karşılıklı ziyaretler, araştırma gezileri ve ortak projeler yapmaktır. Bölümümüzden **Prof. Dr. Füsün BAYKAL**, **Prof. Dr. Mustafa MUTLUER**, **Prof. Dr. Ertuğ ÖNER**, **Prof. Dr. Gözde EMEKLİ** ve **Doç. Dr. Arife KARADAĞ** Bakü’deki toplantıda birer sunum yapmışlardır.

Aynı kurumsal ortaklı çerçevesinde, bu toplantının ikincisi, 24-26 Ekim 2017 tarihleri arasında, Ege

Üniversitesi, Edebiyat Fakültesi Coğrafya Bölümü’nde gerçekleştirilmiştir. Toplantıya Azerbaycan’dan coğrafyacılar, **Prof. Dr. Chingiz ISMAYILOV**, **Prof. Dr. Zakir EMİNOV**, **Doç. Dr. Mirnuh ISMAILOV**, **Prof. Dr. Məhəmməd ABDUYEV**, **Prof. Ramiz MƏMMƏDOV** ve **Dr. Elşən ABDULLAYEV** katıldılar.

Doğal Çevre Değişimleri, Doğal Çevre-İnsan İlişkileri, Siyasi ve Ekonomik Coğrafya ve Nüfus ve Turizm Coğrafyası başlıklarını taşıyan oturumlarda, toplam on iki sunum yapıldı. Toplantı kapsamında, biri Selçuk-Efes- Şirince’de, diğeri de İzmir şehir merkezinde olmak üzere iki inceleme gezisi yapıldı.

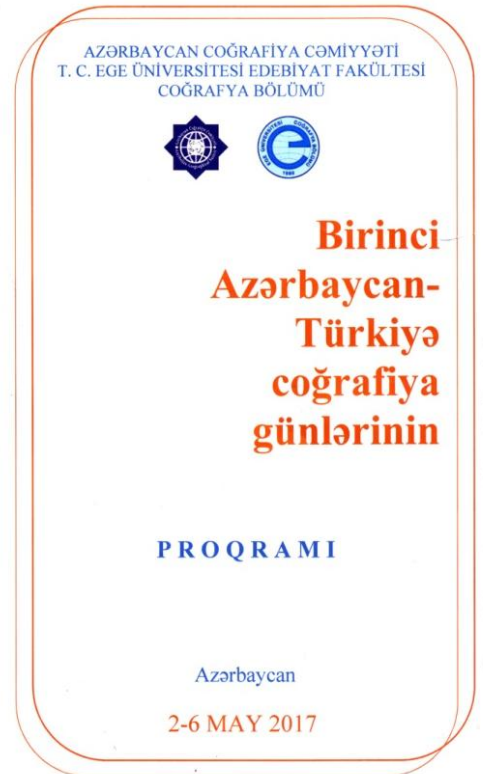

AZƏRBAYCAN COĞRAFIYA CƏMIYYƏTİ
T. C. EGE ÜNİVERSİTESİ EDEBİYAT FAKÜLTESİ
COĞRAFYA BÖLÜMÜ

Birinci
Azərbaycan-
Türkiyə
coğrafiya
günlərinin

PROQRAMI

Azərbaycan
2-6 MAY 2017

TÜRKİYE AZERBAJCAN COĞRAFYA GÜNLERİNDEN KARELER

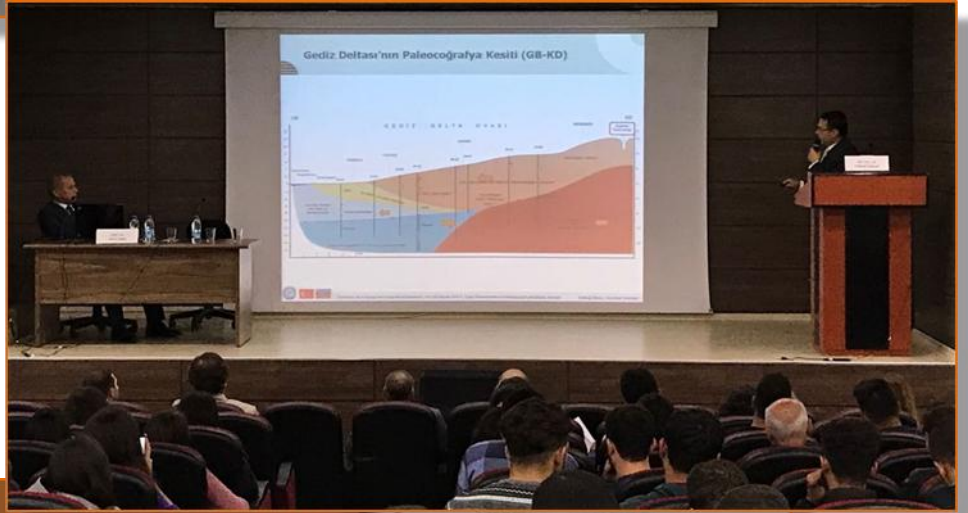



AKADEMİK ÇALIŞMALAR

MAKALELER

- ERLAT E., M. TÜRKEŞ. 2017. "Türkiye'de Tropikal Gece Sayılarında Gözlenen Değişmeler ve Eğilimler" **Ege Coğrafya Dergisi** 26 (2): 95-106.
- IŞIK, Ş., V. ZOĞAL. 2017. "Turizm Kentleşmesi Kavramı: Antalya (Türkiye) Örneği" **Ege Coğrafya Dergisi**, 26 (2), 71-94.
- IŞIK, Ş., 2017. "21. Yüzyılın Başında İzmir'in İller Arası Göçlerdeki Konumunda Ne Değişti?" **Ege Coğrafya Dergisi**, Cilt: 26 Sayı: 1, s. 1-19
- ŞAHİN, G, A. KARADAĞ. 2017. "Türkiye Coğrafyasında Özel Bir tür: Kelaynak (*Geronticus eremita*)" **Türkbilim** 4 (21):69-98
- ÖNER, E., VARDAR, S., 2017. "Gökçeada'nın (Çanakkale) Paleocoğrafya Özellikleri ve Jeoarkeolojisi", **Journal of Awareness** 2(3S):203-219
- VARDAR, S., ÖNER, E., 2017. "Altınova'da (Ayvalık-Balıkesir) Doğal Çevre Değişmeleri İle Tarih Öncesi Dönemden Günümüze Etkileri" **Journal of Awareness** 2(3S):181-202
- VARDAR, S., ÖNER, E., DOĞAN, M., BAŞAR, S., 2017. "Sarıçay Ovasında Paleocoğrafya ve Jeoarkeoloji Araştırmaları (Milas – Muğla) (Paleogeographical and Geoarchaeological Research in Sarıçay Plain (Milas-Muğla)" **Sosyal Bilimler Dergisi- The Journal of Social Science** 18, 324-346
- VARDAR, S., ÖNER, E., İLHAN, R., 2017. "Bağlararası Höyüğü Çevresinde Paleocoğrafya ve Jeoarkeoloji Araştırmaları (Çeşme– İzmir) (Paleogeography and Geoarchaeology Researches in Surroundings of the Bağlararası Mound (Çeşme–İzmir)", **Türkiye Jeoloji Bülteni-Geological Bulletin of Turkey**, 60:589-614.
- YAVAŞLI, D.D., ÖLGEN, M.K., 2017. " Modeling Above Ground Biomass in Calabrian Pine Forests of Düzlerçamı (Antalya)" **Ege Coğrafya Dergisi**, 26(2):151-161
- ZOĞAL, V., G. EMEKLİ. 2017. "Yaratıcı Turizme Kavramsal ve Coğrafi Bir Yaklaşım" **Ege Coğrafya Dergisi**, 26 (1):21-34.

KİTAP BÖLÜMLERİ

- DOĞAN, M., VARDAR, S. 2017. "Tire'de Arazi Kullanımı ile Jeomorfolojik Faktörler Arasındaki İlişkiler Üzerine Değerlendirmeler". **Küçük Menderes Araştırmaları (KÜMER) 2** içinde (Editör: S.VARDAR) sayfa 193-211, ÇEKÜL Vakfı / Küçük Menderes Araştırmaları Merkezi Yayını, No:2, ISBN 978-605-030-656-9.
- HAYIR-KANAT, M., A. KARADAĞ. 2017. "Kentsel Araştırma Yöntemleri" **Beşeri Coğrafyada Araştırma Yöntemleri ve Teknikleri** içinde (Editör: N. ÖZGEN) sf: 285-308 Pegem Akademi Ankara
- KARADAĞ, A., L. İNCEDERE. 2017. "Türkiye'de Endüstri Mirasının Korunması" **Türkiye Coğrafyası Araştırmaları: Prof. Dr. Mesut Elibüyük'e Armağan** içinde (Editör: F. ARSLAN) sf:13-42 Pegem Akademi. Ankara
- ÖLGEN, M.K., 2017. "Vektör Araştırmalarında Coğrafi Teknolojilerin Yeri" **Vektör Artropodlar ve Mücadelesi** içinde (Editör: Y. ÖZBEL), sf. 505-520, Türkiye Parazitoloji Derneği Yayın No: 25, ISBN: 978-605-87556-6-6, İzmir.



BÖLÜM'DEN HABERLER

- Yrd. Doç. Dr. İlkay SÜDAŞ, 09.02.2017 tarihinde, Hollanda'daki Fontys University of Applied Sciences bünyesinde yürütülen **Global Development Issues** program çerçevesinde, davetli konuşmacı olarak, "*Cultural and Social Representation of Places: The Case of Turkey and Europe*" başlıklı bir ders verdi.



- Kendisi de Bölümümüz mezunu olan İstanbul Robert Kolej coğrafya öğretmeni Çağdaş YÜKSEL'in ve Bölümümüzün işbirliği ile "**Bir Meslek Olarak Coğrafya Öğretmenliği**" ve "**Coğrafya Öğretmenleri Semineri**", 08.04.2017 tarihinde Ege Üniversitesi Sürekli Eğitim Merkezi (EGESEM) bünyesinde gerçekleştirildi.



- Bölümümüzün Beşeri ve İktisadî Coğrafya Ana Bilim Dalı'nda, Öğretim Üyesi Yetiştirme Programı kapsamında 2009 yılından bu yana görev yapan araştırma görevlilerinden **Mehmet Ali TOPRAK, Prof. Dr. Şevket IŞIK**'ın danışmanlığında hazırladığı "*Kütahya Kentinin Sosyo-Ekonomik Yapısı ve Gelişiminde Dumlupınar Üniversitesi'nin Etkileri*" başlıklı doktora tezini, 18.04.2017 tarihinde başarıyla savunmuş ve savunma sonucunda kendisine "**doktor**" unvanı verilmiştir. TOPRAK'ın doktora tez jürisinde, Prof. Dr. Şevket IŞIK, Bölümümüz öğretim üyelerinden Prof. Dr. Füsün BAYKAL, Ege Üniversitesi İİBF öğretim üyesi Prof. Dr. Neşe KUMRAL, Çanakkale On Sekiz Mart Üniversitesi Coğrafya Bölümü öğretim üyesi Prof. Dr. Selver ÖZÖZEN KAHRAMAN ve Akdeniz Üniversitesi Coğrafya Bölümü öğretim üyesi Prof. Dr. İhsan BULUT yer aldı. TOPRAK'ın doktora tezi, 05-DPT-003/38 no'lu proje kapsamında Kalkınma Bakanlığı tarafından desteklendi.



► **Prof. Dr. Ecmel ERLAT**, 11 Mayıs 2017’de Bilecik Şeyh Edebali Üniversitesi Coğrafya Bölümü tarafından, Prof. Dr. Korkut Ata SUNGUR (1935-2017) anısına düzenlenen “Klimatoloji Çalışmalarında Yeni Eğilimler” konulu bir çalıştaya davetli olarak katıldı. Prof. ERLAT, Prof. Dr. Murat TÜRKEŞ ile birlikte, “*Şiddetli Volkanik Püskürmelerin Sıcaklık Koşulları Üzerine Etkisi: Türkiye Örneği*” başlıklı bir ders verdi.

► Prof.Dr. Ertuğ ÖNER ve Dr. Mehmet DOĞAN, 22-26 Mayıs 2017 tarihleri arasında Bursa’da düzenlenen **39. ULUSLARARASI KAZI, ARAŞTIRMA VE ARKEOMETRİ SEMPOZYUMU’na** *Klazomenai-Limantepe* (Urla, İzmir) ile *Damlıboğaz ve Pilav Tepe* çevresinde (Milas, Muğla) yürüttükleri paleocoğrafya ve jeoarkeoloji araştırmalarının sonuçlarını sundukları üç bildiriyle katıldılar.



Beşeri ve İktisadi Coğrafya Yüksek Lisans Programı öğrencisi **Bahar KABA**, 5 Haziran 2017 tarihinde “**Kapalı Yerleşmelerde İnsan ve Yer İlişkileri: Mavişehir Örneği (İzmir)**” başlıklı tezini başarıyla savundu. KABA’nın tez jürisinde, tez danışmanı Yrd. Doç.Dr. İlky SÜDAŞ, Bölümümüz öğretim üyelerinden Doç.Dr. Arife KARADAĞ, Süleyman Demirel Üniversitesi Coğrafya Bölümü öğretim üyesi Doç.Dr. Mustafa YAKAR yer aldılar.

► **Dr. Mehmet DOĞAN**, TÜBİTAK-2219 Yurt Dışı Doktora Sonrası Araştırma Burs Programı tarafından desteklenen **YAŞLI İLIMAN ORMANLARDA (ARTVİN) AĞAÇ GELİŞİMİ VE ORMAN DİNAMİKLERİNİN DENDROKRONOLOJİK YÖNTEMLERLE BELİRLENMESİ** başlıklı araştırma projesi kapsamında çalışmalar yapmak amacıyla, 9 Ağustos 2017 tarihinde “misafir araştırmacı” olarak Amerika Birleşik Devletleri’ndeki **Harvard University, Department of Harvard Forest**’ta görevlendirildi ve çalışmalarına söz konusu bölümde devam etmektedir.





► Arş.Gör. Ersin DEMİR, “Kentsel Kültürel Turizmde Ağ Toplum ve Paylaşım Kültürünün Turizm Coğrafyası Yaklaşımıyla Değerlendirilmesi: İzmir Örneği” başlıklı tezini 11.09.2017 tarihinde savunarak yüksek lisansını tamamladı. DEMİR’in jürisinde, danışman Prof.Dr. Gözde EMEKLİ, Prof.Dr. Füsun BAYKAL ve Yaşar Üniversitesi Turizm İşletmeciliği Bölümü’nden Doç.Dr. Gökçe ÖZDEMİR yer aldılar.



► Amerika Birleşik Devletleri, New Hampshire’da, 28-29 Eylül 2017 tarihleri arasında düzenlenen NOVUS IV WORKSHOP: INTEGRATING ACROSS TEMPORAL SCALES TO UNDERSTAND DISTURBANCES AND THEIR BIOGEOCHEMICAL IMPACTS başlıklı çalışmaya, Dr. Mehmet Doğan

“The effect of climate on the radial growth of Black pine at the different altitudes of Sandras Mountain, Muğla-Turkey” başlıklı bir poster sunum ile katıldı.

► Prof. Dr. Füsun BAYKAL, 28 Eylül-1 Ekim 2017 tarihleri arasında Van’da düzenlenen Uluslararası Batı Asya Turizm Araştırmaları Kongresi’ne (IWACT) davetli konuşmacı olarak katıldı ve Avrupa’dan Batı Asya’ya Türkiye Turizminin Değerlendirilmesi üzerine bir konuşma yaptı.





- Ege Üniversitesi, Manisa Celal Bayar Üniversitesi, Balıkesir Üniversitesi ve Sındırgı Belediyesi'nin işbirliğiyle, 5-7 Ekim 2017 tarihleri arasında düzenlenen **I. ULUSAL SINDIRGI ARAŞTIRMALARI SEMPOZYUMU**'nda, farklı disiplinlerden akademisyenler, Sındırgı ilçesi hakkındaki araştırmalarını sundular. İlçenin doğal, beşeri, tarihsel ve kültürel özelliklerini ortaya koyarak, Sındırgı hakkında bir farkındalık yaratmayı ve Sındırgı kimliğini güçlendirmeyi amaçlayan bu sempozyumun düzenlenme sürecindeki önemli paydaşlarından biri de Bölümümüzdü. Öğretim üyelerimizden **Prof. Dr. Füsun BAYKAL**, **Prof. Dr. Mustafa MUTLUER**, **Prof. Dr. Gözde EMEKLİ**, **Doç. Dr. Arife KARADAĞ** bilim kurulunda yer aldılar. Öğretim üye ve yardımcıları ile doktora öğrencilerimiz, ortaklaşa bildiriler yoluyla da sempozyuma katkı sağladılar
(Görsel: <http://sindirgisempozyumu.sindirgi.bel.tr>).



- **Prof. Dr. Şevket IŞIK**, 8-10 Ekim 2017 tarihleri arasında Türk Coğrafya Kurumu tarafından Ankara'da düzenlenen "**75. YIL ULUSLARARASI KONGRESİ**" kapsamında gerçekleştirilen coğrafya dergileri editörler paneline, Ege Coğrafya Dergisi'ni temsilen konuşmacı olarak katıldı.



- Prof. Dr. Ertuğ ÖNER, 23 Kasım 2017 tarihinde Kırşehir Ahi Evran Üniversitesi Coğrafya Bölümü'nde, Coğrafya Topluluğu tarafından düzenlenen "**COĞRAFYADA JEOARKEOLOJİ ÇALIŞMALARI**" başlıklı toplantıya, davetli konuşmacı olarak katıldı. Profesör ÖNER, "*Türkiye'de Paleocoğrafya ve Jeoarkeoloji Alanında Yapılan Araştırmalar ve Sonuçları*" başlıklı bir konuşmayla dinleyicilere hitap etti. Bölümümüzün emekli öğretim üyelerinden Prof. Dr. İlhan KAYAN da davetli konuşmacılardan biriydi ve "*Çağdaş Bilim Anlayışı Kapsamında Coğrafya-Paleocoğrafya-Jeoarkeoloji Kavramlarının Yeri*" başlıklı bir konuşma yaptı.

- Kırsal Turizm Derneği'nin 10. Yıl kuruluş yıldönümü kapsamında "1. Ulusal Kırsal Turizm ve Kalkınma Ödülleri" çerçevesinde 25 Kasım 2017 tarihinde **Prof. Dr. Füsun Baykal**'a "Onur Ödülü" takdim edilmiştir.

- **Doç.Dr. Kirami ÖLGEN**, 19 Aralık 2017 tarihinde, **112 İzmir Acil Çağrı Merkezi Eğitimleri** kapsamında "*Harita Bilgisi, Coğrafya ve İzmir'in Coğrafi Özellikleri*" başlıklı bir seminer verdi.



- Prof. Dr. Ecmel ERLAT, İzmir merkezli **Coğrafya Eğitimi Derneği**'nin davetlisi olarak, 22 Aralık 2017 tarihinde, İzmir Sanat Oditoryumu'nda, geniş bir dinleyici kitlesine hitap ettiği, "**Küresel İklim Değişikliği ve Türkiye**" başlıklı bir konferans verdi.

Foto: Coğrafya Eğitimi Derneği

- Bölümümüzün Fizikî Coğrafya Ana Bilim Dalı'nda, Öğretim Üyesi Yetiştirme Programı kapsamında 2009 yılından bu yana görev yapan araştırma görevlilerinden **Rifat İLHAN, Prof. Dr.**



- Ertuğ ÖNER'in danışmanlığında hazırladığı "**Samsun Dağı Fizikî Coğrafya Özelliklerinin Etek Alüvyal Jeomorfoloji Üzerine Etkisi**" başlıklı doktora tezini, 27.12.2017 tarihinde başarıyla savunmuş ve savunma sonucunda kendisine "**bilim doktoru**" unvanı verilmiştir. İLHAN'ın doktora tez jürisinde, Prof. Dr. Ertuğ ÖNER, Bölümümüz öğretim üyelerinden Doç. Dr. Kirami ÖLGEN ve Yrd.Doç.Dr. Aylin KARADAŞ, Balıkesir Üniversitesi Coğrafya Bölümü'nden Prof. Dr. Şermin TAĞIL, İzmir Katip Çelebi Üniversitesi Coğrafya Bölümü'nden Yrd.Doç.Dr. Serdar VARDAR yer aldı.

► Bölümümüz öğretim üyelerinden **Doç. Dr. Arife KARADAĞ**, Ayrıntı Yayınları'ndan, Onur YILMAZ ve Uğur Şahin UMMAN'ın editörlüğünde çıkan **Çizmelerimi Çıkarayım Mı?** başlıklı bir kitap projesi kapsamında danışmanlık yaptı ve bir röportaj verdi. 13 Mayıs 2014 tarihinde Soma'da yaşanan ve 301 maden işçisinin ölümü ile sonuçlanan faciayı ele alan ve "yaşananların bir daha olmaması için hafıza oluşturma çabası"nın bir ürünü olarak tanımlanan kitap, Soma köylülerinin çiftçiyken işçileşme süreçlerine odaklanıyor ve ağır çalışma koşullarını gözler önüne seriyor.

Doç. Dr. KARADAĞ, 2000'li yılların başında, Ege Üniversitesi tarafından desteklenen "**Soma Depresyonu: Coğrafi Çevre Değerlendirmesine İlişkin Bir Araştırma**" başlıklı bir araştırma projesi yürütmüş ve **Coğrafi Değerlendirmelerle Soma'da Değişen Çevre, Kent ve Kimlik** adını taşıyan kitabı 2005 yılında Ege Üniversitesi yayınlarından çıkmıştı.



► 2017-2018 Akademik Yılında, biri lisans, ikisi yüksek lisans düzeyinde olmak üzere üç öğrencimiz, **Erasmus + Programı** kapsamında, bir dönemliğine Almanya'nın Aachen ve Bremen Üniversitelerine gitmeye hak kazandılar.



BÖLÜMÜMÜZDE, 2017 YILINDA, BİRİ "DENDROKRONOLOJİ" DİĞERİ İSE "UZAKTAN ALGILAMA" ALANINDA OLMAK ÜZERE İKİ YENİ LABORATUVAR AÇILDI.





PROJELER



- ▶ BAYKAL, F. **Kozbeyli Köyünde (Foça/İzmir) Turizmi Geliştirme Konusunda Yerel Halk ve Turist Görüşlerinin İçerik Analizi** (EÜ BAP-2017, Devam Ediyor)
- ▶ DOĞAN, M., **Bornova Ovası ve Çevresinde Hava Kirliliği ve İklim Değişkenliğinin Ağaç Gelişimine Etkisinin Dendrokronolojik Yöntemlerle Belirlenmesi.** (2015-2018) Ege Üniversitesi BAP Araştırma Projesi (Devam ediyor)
- ▶ DOĞAN, M., **Yaşlı ılıman ormanlarda (Artvin) ağaç gelişimi ve orman dinamiklerinin dendrokronolojik yöntemlerle belirlenmesi.** TÜBİTAK-2219 Yurt Dışı Doktora Sonrası Araştırma Projesi (Devam ediyor)
- ▶ IŞIK, Ş., **İzmir'e Yönelik Göçlerin Coğrafi Boyutu ve Göçlerin Demografik Özellikleri** Ege Üniversitesi BAP Araştırma Projesi (Devam ediyor)
- ▶ ÖLGEN, M. K., **Düzlerçamı Kızılçam Ormanında (Antalya) Uzaktan Algılama ile Toprak üstü Orman Biyokütlesinin Belirlenmesi** (Yürütücü: ÖLGEN, M.K., Araştırmacı: YAVAŞLI, D.D.), Ege Üniversitesi BAP 2016EDB012 (Tamamlandı).
- ▶ ÖLGEN, M. K., **Türkiye'de Kutanöz Leishmaniasis Kontrolünde Parazitolojik, Moleküler ve Coğrafi Epidemiyolojik Yaklaşım,** (Araştırmacı), TÜBİTAK (1003 Ar-Ge), 114S999 (Devam Ediyor).
- ▶ ÖLGEN, M. K., **Neglected Vectors and Vector-Borne Diseases (Eurnegvec), European Cooperation in Science and Technology** (COST Action TD1303), (Devam Ediyor).
- ▶ ÖNER, E., **"Troia Arkeolojik Kazı Projesi kapsamında Alüvyal Jeomorfoloji, Paleocoğrafya ve Jeoarkeoloji araştırmaları"**, Kültür ve Turizm Bakanlığı ile Çanakkale Onsekiz Mart Üniversitesi adına Prof. Dr. Rüstem ASLAN başkanlığında yürütülen Çanakkale İli, Merkez İlçesi, Tevfikiye Köyü, Troya Antik Kenti Kazı ve Sondaj Projesi [Proje numarası- BK011703(2017)] (Araştırmacı), **24-28 Temmuz 2017**, Çanakkale, Türkiye.
- ▶ ÖNER, E., **"Panaztepe Arkeolojik Kazı Projesi kapsamında Alüvyal Jeomorfoloji, Paleocoğrafya ve Jeoarkeoloji araştırmaları"**, Kültür ve Turizm Bakanlığı ile Hacettepe Üniversitesi adına Prof. Dr. Armağan ERKANAL başkanlığında yürütülen İzmir İli, Menemen İlçesi, Maltepe Köyü, Panaztepe Antik Kenti Kazı Projesi [Proje numarası- BK0113509(2017)], (Araştırmacı), **06-08 Eylül 2017**, İzmir, Türkiye.
- ▶ ÖNER, E., **"Çeşme Bağlararası Arkeolojik Kazı Projesi kapsamında Alüvyal Jeomorfoloji, Paleocoğrafya ve Jeoarkeoloji araştırmaları"**, Kültür ve Turizm Bakanlığı ile Ankara Üniversitesi adına Prof. Dr. Vasıf ŞAHOĞLU başkanlığında yürütülen İzmir İli, Çeşme İlçesi, Bağlararası Antik Kenti Kazı Projesi [Proje numarası- BK013512(2017)], (Araştırmacı), **09-11 Eylül 2017**, İzmir, Türkiye.
- ▶ ÖNER, E., **"Urla Limantepe Arkeolojik Kazı Projesi kapsamında Alüvyal Jeomorfoloji, Paleocoğrafya ve Jeoarkeoloji araştırmaları"**, Kültür ve Turizm Bakanlığı ile Ankara Üniversitesi adına Prof. Dr. Hayat ERKANAL başkanlığında yürütülen İzmir İli, Urla İlçesi, Limantepe Antik Kenti Kazı Projesi [Proje numarası- BK013503(2017)], (Araştırmacı), **11-13 Eylül 2017**, İzmir, Türkiye.

- ▶ ÖNER, E., “**Damlıboğaz-Pilavtepe Arkeolojik Yüzey Araştırması Projesi kapsamında Alüvyal Jeomorfoloji, Paleocoğrafya ve Jeoarkeoloji araştırmaları**”, Kültür ve Turizm Bakanlığı ile Muğla Sıtkı Koçman Üniversitesi adına Prof. Dr. Adnan DİLER başkanlığında yürütülen Muğla İli, Adalar, Bodrum Yarımadası, Damlıboğaz, Sarıçay Ovası, Pilavtepe, Kissebükü, Kedrai (Sedir Adası) Anakarada Leleg Yerleşmeleri” konusunda Arkeolojik Yüzey Araştırması Projesi [Proje numarası- YA014804(2017)], (Araştırmacı), **30 Eylül-05 Ekim 2017**, İzmir, Türkiye.
- ▶ ÖNER, E., “**Myrina ve Gryneion Antik Kentleri'nde Arkeolojik Yüzey Araştırması Projesi kapsamında Alüvyal Jeomorfoloji, Paleocoğrafya ve Jeoarkeoloji araştırmaları**” Kültür ve Turizm Bakanlığı ile Adnan Menderes Üniversitesi adına Yrd. Doç. Dr. Murat ÇEKİLMEZ başkanlığında yürütülen İzmir İli, Aliğa İlçesi Myrina ve Gryneion Antik Kentleri'nde arkeolojik yüzey araştırması [Proje Numarası-YA013505(2017)], (Araştırmacı), **Ağustos 2017**, İzmir, Türkiye.
- ▶ ÖNER, E., **Fiziki Coğrafya Laboratuvarları Güçlendirme ve Alüvyal Jeomorfoloji Sondaj Ekipmanı Takviyesi Alt Yapı Projesi**, 2015/EDB/001 Numaralı E.Ü.Bilimsel Araştırma Projesi.
- ▶ ÖNER, E., **Klazomenai-Liman Tepe, Çeşme Bağlararası, Panaztepe ve Tepekule (Smyrna) Örneklerinde Ege Kıyılarının Paleocoğrafya ve Jeoarkeolojisi**, 17/EDB/002 Numaralı E.Ü.Bilimsel Araştırma Projesi.(Devam ediyor)
- ▶ ÖNER, E., **Damlıboğaz Ovası-Pilav Tepe'nin Arkeolojisi ve Paleocoğrafya-Jeoarkeoloji Araştırmaları**, (Araştırmacı) 116K872 Numaralı TÜBİTAK Projesi (Proje Yürütücüsü: Prof. Dr. Adnan DİLER)(Devam Ediyor).
- ▶ SÜDAŞ, İ. **Şehirli Nüfusun İzmir Çevresi'ne Göçü**. E.Ü. B.A.P 2013-2017



ULUSAL VE ULUSLARARASI TOPLANTILARA KATILIM

Uluslararası Toplantılara Katılım

- BAYKAL, F. 2017. "Yaşam Boyu Öğrenmede Eğitim Çiftlikleri ve Ekomüzeler". **IVth International Eurasian Educational Research Congress (EJER 2017)**, 11-14 Mayıs 2017, Denizli/Türkiye
- BAYKAL, F. 2017. "Türkiye Turizminde Doğaya ve Yerel Kültüre Dayalı Turizm Türleri" **Türk-Azeri Coğrafya Günleri -1**, 2-6 Mayıs 2017, Bakü/Azerbaycan
- BAYKAL, F. ÖTER Z. 2017. "Geographical Perspective to Rural Tourism and Examples From Researchs in Turkey" **International Conference on Rural Tourism: Modern Standards and Tendencies of Rural Tourism**, 8-9 September, 2017, Batumi/Gürcistan
- BAYKAL, F. 2017. "Geçmişten Bugüne Akdeniz'de Turist Hareketliliği" **Uluslararası Devinen Akdeniz Sempozyumu**, 16-18 Kasım 2017, İzmir/Türkiye
- BAYKAL, F. 2017. "Avrupa'dan Batı Asya'ya Türkiye Turizminin Değerlendirilmesi" **IWACT Uluslararası Batı Asya Turizm Araştırmaları Kongresi**, (Davetli konuşmacı) 28 Eylül-1 Ekim 2017, Van/Türkiye.
- BAYKAL, F. ve ATABERK E. 2017. "Reflections of Cittaslow in Turkey and the Roles of Local Government" **International Annual Conference "Local Governance in the New Urban Agenda"**, 19-21 October 2017, Lecce/İtalya
- DEMİR, E., EMEKLİ, G. 2017. "Web 1.0'dan Web 2.0'a Geçişin Turizm Coğrafyası Üzerine Yansımaları: İzmir Örneği" **Türk Coğrafya Kurumu 75. Yıl Uluslararası Kongresi**, 8-10 Kasım 2017, Ankara.
- DOĞAN, M., KÖSE, N. 2017. "The effect of climate on the radial growth of Black pine at the different altitudes of Sandras Mountain, Muğla-Turkey" Poster presentation, **NOVUS IV Workshop: Integrating across temporal scales to understand disturbances and their biogeochemical impacts**, 28-29 September 2017, New Hampshire, USA.
- DOĞAN, M. 2017. "Klaros Arkeoloji Açısından Klaros Kutsal Alanı (Kehanet Merkezi) Güneyinde Yapılan Jeoarkeolojik Araştırmaların Önemi" 39. Uluslararası Kazı, Araştırma ve Arkeometri Sempozyumu 22-26 Mayıs 2017 Bursa, Kültür ve Turizm Bakanlığı Kültür Varlıkları ve Müzeler Genel Müdürlüğü Yayınları, **25. Arkeometri Sonuçları Toplantısı Bildiriler Kitabı**, sayfa: 343-374, Ankara. ISSN: 1017-7671.
- EMEKLİ, G. 2017. "Kültürel Turizmde Yeni Yaklaşımlar: Yaratıcı Turizm ve Türkiye" **Türkiye Azerbaycan Coğrafya Günleri-I** 2-6 Mayıs 2017. Bakü
- EMEKLİ, G. 2017. "Gelişimi Yapısı ve Sorunlarıyla Türkiye'de İkinci Konut Kavramı" **Türkiye Azerbaycan Coğrafya Günleri-II** 24-26 Ekim 2017. İzmir
- ÖLGEN, M.K., 2017. "Vektör Araştırmalarında Coğrafi Teknolojilerin Kullanımı" **Uluslararası Katılımlı 20. Ulusal Parazitoloji Kongresi** (Davetli Konuşmacı), 25-29 Eylül 2017, Eskişehir.
- ÖLGEN, M.K., FİLİZ, F.G., 2017. "Urla Yarımadası'nda Kıyı Erozyonunun Belirlenmesinde Radyoaktif Elementlerin Kullanımı" **Uluslararası Jeomorfoloji Sempozyumu** 12-14 Ekim 2017 Elazığ.
- ÖLGEN, M.K., 2017. "Türkiye'de Vektör Kaynaklı Hastalıkların Coğrafyası" **Türkiye Azerbaycan Coğrafya Günleri-II**, 24-26 Ekim 2017, İzmir.
- ÖNER, E., 2017b. "Ege ve Akdeniz Kıyılarımızda Paleocoğrafya - Jeoarkeoloji Araştırmaları", **Birinci Azerbaycan-Türkiye Coğrafya Günleri 2-6 Mayıs 2017**, Bakü-Azerbaycan.

- ÖNER, E., VARDAR, S., 2017. "Gökçeada'nın (Çanakkale) Paleocoğrafya Özellikleri ve Jeoarkeolojisi", **Uluslararası Rating Academy Kongresi: Bilim, Kültür ve Sanatta Güzeli Arayış**, (International Rating Academy Congress: Quest for Beauty in Science, Culture and Arts), 11-13 Mayıs 2017, Kepez-Çanakkale, Türkiye.
- ÖNER, E., VARDAR, S., İLHAN, R., 2017. "Geomorphological effects of Kayacık in Gördes to the surrounding archaeological sites in northern Lydia", **Archaeology and history of Lydia from the Early Lydian Period to Late Antiquity (8th Century B.C. - 6th Century A.D.)**, An international Symposium May 17-18, 2017, Abstracts,74, Izmir, Turkey
- ÖNER, E., VARDAR, S., 2017. "Panaztepe Liman Kent Civarında Paleocoğrafya Araştırmaları (Menemen-İzmir)" **Türkiye-Azerbaycan Coğrafya Günleri II**, 24-26 Ekim 2017, İzmir-Türkiye
- ÖNER, E., VARDAR, S., İLHAN, R., 2017. "Bağlararası Çevresinde (Çeşme, İzmir) Paleocoğrafya-Jeoarkeoloji Araştırmaları" [Paleogeographical-Geoarchaeological Research on the Bağlararası Area (Cesme, Izmir)], T.C. Kültür ve Turizm Bakanlığı Kültür Varlıkları ve Müzeler Genel Müdürlüğü **39. Uluslararası Kazı, Araştırma ve Arkeometri Sempozyumu** 22-26 Mayıs 2017, Atatürk Kongre Kültür Merkezi-Merinos, BURSA, Türkiye.
- ÖNER, E., VARDAR, S., DOĞAN, M., 2017. "Damlıboğaz ve Pilav Tepe Çevresinde (Milas, Muğla) Paleocoğrafya-Jeoarkeoloji Araştırmaları " [Paleogeographical-Geoarchaeological Research on the Damlıbogaz and Pilav Hill Area (Milas, Muğla)], T.C. Kültür ve Turizm Bakanlığı Kültür Varlıkları ve Müzeler Genel Müdürlüğü **39. Uluslararası Kazı, Araştırma ve Arkeometri Sempozyumu** 22-26 Mayıs 2017, Atatürk Kongre Kültür Merkezi-Merinos, BURSA, Türkiye.
- ÖNER, E., DOĞAN, M., İLHAN, R., YAMAN, F. & KAYAN, İ., 2017. "Klazomenai-Limantepe Çevresinde (Urla, İzmir) Paleocoğrafya-Jeoarkeoloji Araştırmaları" [Paleogeographical-Geoarchaeological Research on the Klazomenai-Limantepe Area (Urla, Izmir)], T.C. Kültür ve Turizm Bakanlığı Kültür Varlıkları ve Müzeler Genel Müdürlüğü **39. Uluslararası Kazı, Araştırma ve Arkeometri Sempozyumu** 22-26 Mayıs 2017, Atatürk Kongre Kültür Merkezi-Merinos, BURSA, Türkiye
- SÜDAŞ, İ. 2017. "Yaşam Tarzı Göçü: Kavramsal Çerçeve, Dünya'dan ve Türkiye'den Örnekler" **Türkiye – Azerbaycan Coğrafya Günleri – II** İzmir
- VARDAR, S., ÖNER, E., 2017. "Çeşme Bağlararası (İzmir) Tunç Çağı Yerleşimi Çevresinin Jeoarkeolojisi" (Geoarchaeology of Surroundings of the Çeşme Bağlararası (İzmir) Bronze Age Settlement), **UJES Uluslararası Jeomorfoloji Sempozyumu** 12-14 Ekim 2017, Elazığ, Türkiye. (International Symposium on Geomorphology 12-14 October 2017, Elazığ-Turkey)
- VARDAR, S., ÖNER, E., 2017. "Metropolis-Sineketepe (Torbalı-İzmir) Çevresinde Jeoarkeoloji – Paleocoğrafya Araştırmaları" (Geoarchaeology and Paleogeography Research in the Metropolis-Sineketepe (Torbalı-İzmir) Surroundings), **UJES Uluslararası Jeomorfoloji Sempozyumu** 12-14 Ekim 2017, Elazığ, Türkiye. (International Symposium on Geomorphology 12-14 October 2017, Elazığ-Turkey)
- VARDAR, S., ÖNER, E., 2017. "Batı Anadolu Kıyılarımızda Paleocoğrafya - Jeoarkeoloji Araştırmaları" (Paleogeography-Geoarchaeology Research in The West Anatolian Coasts), **Türk Coğrafya Kurumu 75. Yıl Uluslararası Sempozyumu**, 8-10 Kasım 2017, Ankara. (Turkish Geographical Society 75th Year International Congress, Ankara-Turkey)
- VARDAR, S., ÖNER, E., 2017. "Batı Anadolu'da Yeni Santorini Tephra Bulguları ve Paleocoğrafya-Jeoarkeoloji Değerlendirmelerindeki Önemi" (New Santorini Tephra Data in Western Anatolia and the Importance of Them on Paleogeographical-Geoarchaeological Interpretations), **Türk Coğrafya Kurumu 75. Yıl Uluslararası Sempozyumu**, 8-10 Kasım 2017, Ankara. (Turkish Geographical Society 75th Year International Congress, Ankara-Turkey)
- VARDAR, S., ÖNER, E., 2017. "Batı Anadolu'da Yeni Santorini Tephra Bulguları ve Paleocoğrafya-Jeoarkeoloji Değerlendirmelerindeki Önemi" (New Santorini Tephra Data in Western Anatolia and the Importance of Them on Paleogeographical-Geoarchaeological Interpretations), **20. Su Altı Bilim ve Teknoloji Toplantısı**, 16-17 Kasım 2017, SBT 2017, Urla-İzmir, Türkiye

- VARDAR, S., ÖNER, E., 2017. "Altınova'da (Ayvalık-Balıkesir) Doğal Çevre Değişmeleri İle Tarih Öncesi Dönemden Günümüze Etkileri", **Uluslararası Rating Academy Kongresi: Bilim, Kültür ve Sanatta Güzeli Arayış**, (International Rating Academy Congress: Quest for Beauty in Science, Culture and Arts), 11-13 Mayıs 2017, Kepez-Çanakkale, Türkiye
- ZOĞAL, V., E. DEMİR. 2017. "Akdeniz Havzasında Yeni Bir Turizm Hareketi: Alternatif Konaklama Olanakları ve Konut Değiş-Tokuşu" **Uluslararası Devinen Akdeniz Sempozyumu**, 16-18 Kasım 2017, İzmir
- ZOĞAL, V., DEMİR, E. 2017. "Akdeniz Havzasında Yeni Bir Turizm Hareketi: Alternatif Konaklama Olanakları ve Konut Değiş-Tokuşu" **Uluslararası Devinen Akdeniz Sempozyumu**, 16-18 Kasım 2017, İzmir

Ulusal Toplantılara Katılım

- ARSLAN, F., BAYKAL, F. 2017. "Sındırgı'da Kırsal Coğrafi Görünümlerin Geçmişten Bugüne Değişimi" **1. Ulusal Sındırgı Araştırmaları Sempozyumu**, 5-7 Ekim 2017, Sındırgı/Balıkesir
- BAYKAL, F., YILDIZ, Y. 2017. "Sındırgı İlçesinde Kırsal Turizmi Geliştirme Potansiyeli ve Yerel Halkın Görüşleri". **1.Ulusal Sındırgı Araştırmaları Sempozyumu**, 5-7 Ekim 2017, Sındırgı/Balıkesir
- BAYKAL, F. 2017. "Turistik Ürün Çeşitliliğinde Bütünleşik Turizmden Yararlanma: Ayvalık (Türkiye) ve Midilli (Yunanistan) Turizm Aktörlerinin Görüşleri" **3. Turizm Şûrası**, 1-3 Kasım 2017, Ankara
- KARADAĞ, A., L. İNCEDERE, P. AKSAK. 2017. "Sındırgının Kent Kimliği Üzerine Coğrafi Değerlendirmeler" **Ulusal Sındırgı Araştırmaları Sempozyumu** 5-7 Ekim 2017 Sındırgı-Balıkesir
- ÖNER, E.,VARDAR, S., DOĞAN, M., BAŞAR, S. 2017. "Sarıçay Ovasında Paleocoğrafya ve Jeoarkeoloji Araştırmaları (Milas-Muğla)" **70. Jeoloji Kurultayı: Kültürel Jeoloji ve Kültürel Miras**, ODTÜ Kültür ve Kongre Merkezi, 10-14 Nisan 2017, Bildiri Özleri Kitabı, 382-383, Ankara, ISBN 978-605-01-1006-7
- ÖNER, E., 2017a. "Türkiye'de Paleocoğrafya ve Jeoarkeoloji Alanında Yapılan Araştırmalar ve Sonuçları", **Coğrafyada Jeoarkeoloji Çalışmaları** 23 Kasım 2017, Ahi Evran Üniversitesi, Kırşehir, Türkiye
- ÖNER, E., KARADAŞ, A., YILDIZ, S., 2017. "Kadıkalesi'nin Paleocoğrafyası", **Bizans Öncesinde Kadıkalesi Höyüğü**, 4 Kasım 2017, Kuşadası-Aydın, Türkiye.
- VARDAR, S., ÖNER, E., İLHAN, R., 2017. "Bağlararası Höyüğü Çevresinde Paleocoğrafya ve Jeoarkeoloji Araştırmaları (Çeşme-İzmir)", **70.Türkiye Jeoloji Kurultayı (Kültürel Jeoloji ve Jeolojik Miras)**, 10-14 Nisan 2017, Bildiri Özleri, 406-407, Ankara, Türkiye
- ZOĞAL, V., F. ARSLAN. 2017. "Sındırgı'nın Cittaslow (Sakin Şehir) Unvanı Alabilme Potansiyeli Üzerine Bir Değerlendirme" **Ulusal Sındırgı Araştırmaları Sempozyumu**, 05-07 Ekim 2017, Balıkesir.



TAMAMLANAN TEZLER

LİSANS TEZLERİ

YURTSEVEN, Nami, 2017.

Osmancalı (Manisa) Köyünde Taşlaşmış Ormanlar Üzerine Coğrafi İnceleme

Danışman: Prof. Dr. Ecmel ERLAT

DURMUŞ, Seval, 2017.

Kırsal Coğrafya ve Yaratıcı Turizm: Ödemiş-Bozdağ

Danışman: Prof. Dr. Gözde EMEKLİ

İMİŞ, Hacer, 2017.

Kültürel Turizm: Ödemiş-Birgi

Danışman: Prof. Dr. Gözde EMEKLİ

KEÇE, Hande, 2017.

Ege Üniversitesi Kampüsü'nde Gürültü Kirliliğinin Coğrafi Bilgi Sistemleri ile Analizi

Danışman: Doç.Dr. M.Kirami ÖLGEN

YÜKSEK LİSANS TEZLERİ

DEMİR, Ersin, 2017

Kentsel Kültürel Turizmde Ağ Toplumu ve Paylaşım Kültürünün Turizm Coğrafyası Yaklaşımıyla Değerlendirilmesi: İzmir Örneği

Danışman: Prof.Dr. Gözde EMEKLİ

KABA, Bahar, 2017

Kapalı Yerleşmelerde İnsan ve Yer İlişkileri: Mavişehir (İzmir) Örneği

Danışman: Yrd.Doç.Dr. İlkay SÜDAŞ

DOKTORA TEZLERİ

TOPRAK, Mehmet Ali. 2017

Kütahya Kentinin Sosyo-Ekonomik Yapısı ve Gelişiminde Dumlupınar Üniversitesinin Etkileri.

Danışman: Prof.Dr. Şevket IŞIK

İLHAN, Rifat. 2017

Samsun Dağı Fizikî Coğrafya Özelliklerinin Etek Alüvyal Jeomorfoloji Üzerine Etkisi

Danışman: Prof.Dr. Ertuğ ÖNER



ARAZİ ÇALIŞMALARI

Dr. Mehmet Doğan, Orman Araştırma Merkezi INIA-CIFOR (Madrid, İspanya) tarafından desteklenen *Climatic Influence on Natural Disturbances in Temperate Forests at Different Spatio-temporal Scales Using Dendrochronology and Forest Gap Models* ve TÜBİTAK-2219 yurt dışı doktora sonrası araştırma burs programı tarafından desteklenen *Yaşlı Ilıman Ormanlarda (Artvin) Ağaç Gelişimi ve Orman Dinamiklerinin Dendrokronolojik Yöntemlerle Belirlenmesi* başlıklı araştırma projeleri kapsamında, uluslararası bir ekiple birlikte, Doğu Karadeniz’de (Artvin, Rize ve Trabzon) orman ağaçlarından örnek alınması amacıyla 28 Haziran – 10 Temmuz 2017 tarihleri arasında düzenlenen bir arazi çalışmasına katıldı. Dr. Doğan, **Harvard University, Department of Harvard Forest** bünyesinde yürütülen bir araştırma projesi kapsamında, New Jersey (ABD)’de orman ağaçlarından örnek alınması amacıyla düzenlenen bir arazi çalışmasında da yer aldı.



AACHEN ÜNİVERSİTESİ (ALMANYA) COĞRAFYA BÖLÜMÜ’NDEN BİLİMSEL ZİYARET

15 Mayıs 2017 günü Almanya’nın Aachen kentindeki **RWTH Aachen Geographisches Institut LuFG Kulturgeographie**’den **Prof. Dr. Carmella PFAFFENBACH** ve doktorant **Mehmet ÇELİK**, öğrencileriyle birlikte bölümümüzü ziyaret etmişlerdir. Kendileriyle, bölümümüz tanıtıcı bir sunumun yapıldığı bir toplantı gerçekleştirilmiş; ardından, İzmir’in çeşitli noktalarında (Kadifekale, Konak Meydanı, Basmane, Bayraklı, Sahilevleri, Karşıyaka, Çiğli, İzmir Kuş Cenneti gibi) kentin kuruluşu, gelişim süreci, kentsel fonksiyonlar, yaşanan göç süreçleri ile turizm ve ulaşım yapısı hakkında bilgiler verilmiştir. Kent



turunda, ziyaretçi gruba **Prof. Dr. Füsun BAYKAL**, **Doç. Dr. Arife KARADAĞ** ve **Yrd. Doç. Dr. İlkyay SÜDAŞ** ile araştırma görevlileri **Volkan ZOĞAL** ve **Ersin DEMİR** rehberlik etmiştir.

Fotoğraflar: Mehmet ÇELİK





KULA - ARAŞTIRMA VE İNCELEME GEZİSİ

Manisa Büyükşehir Belediyesi ve Kula Belediyesi ortaklığında yürütülen “Kula’da Kültür Turizmi ve Jeoturizm” kapsamında E.Ü. Coğrafya Bölümü’nden Prof. Dr. Füsun Baykal’ın başkanlığında Prof. Dr. Mustafa Mutluer, Arş. Gör. Volkan Zoğal ve 24 öğrencimizin katılımlarıyla Kula ilçe merkezi

ve Kula Jeoparkı’na 31 Mart 2017 tarihinde bir araştırma ve inceleme gezisi düzenlenmiştir.



2017 yılında, Bölümümüzde yürütülen paleocoğrafya ve jeoarkeoloji alanındaki araştırmalar kapsamında, **Prof. Eruğ ÖNER** ve araştırma ekibi tarafından **Troia (Çanakkale), Panaztepe-Gediz Deltası, Urla Limantepe, Milas (Muğla), Çeşme Bağlararası** gibi pek çok yerde, yaz ayları boyunca arazi çalışmaları yürütüldü. Urla’daki çalışmaya, bölümümüzün emekli öğretim üyelerinden **Prof. Dr. İlhan KAYAN** hocamız da eşlik etmiştir.





GEÇMİŞE BAKIŞ

Coğrafya Bölümü'nün 1984 yılında Selçuk çevresine düzenlediği bir gezide, rahmetli hocalarımız, bölümün kurucusu Prof. Dr. Ahmet Necdet SÖZER (solda) ve Prof. Dr. Cezmi SEVGİ (sağda). O dönemde, bölümün ilk öğrencilerinden biri olan Şevket IŞIK (ortada solda) ve öğrenci İsmail ALTINAY.



1991 yılında düzenlenen, öğrenci tanışma çayında, Bölüm öğretim üyelerinin büyük bir kısmı birlikte görülüyor: Soldan sağa Asaf KOÇMAN, Füsun BAYKAL, İlhan KAYAN, L.İhsan SEZER, Mustafa MUTLUER, Ertuğ ÖNER, Şevket IŞIK, Kirami ÖLGEN, Ecmel ERLAT ve Gözde EMEKLİ



1990'lı yılların başlarında, Kuşadası çevresindeki bir inceleme gezisindeki yemek molasında hocalar ve öğrenciler bir aradalar.